

Pläne:
BE-Flächen
und Umleitung Schule
bleiben bestehen.

Anlieger wird
der Zugang
ermöglicht.
Aufgrabungen und Maschinen
sind durch Zeichen 600
für Fußgänger zu sichern.

19.02.2024 08:25:32 X:\Verkehrszeichenpläne\Honold\2024.02.16 Lorch Hohenstufenstraße\pdf\08 Lorch Barbarossastraße.PDF

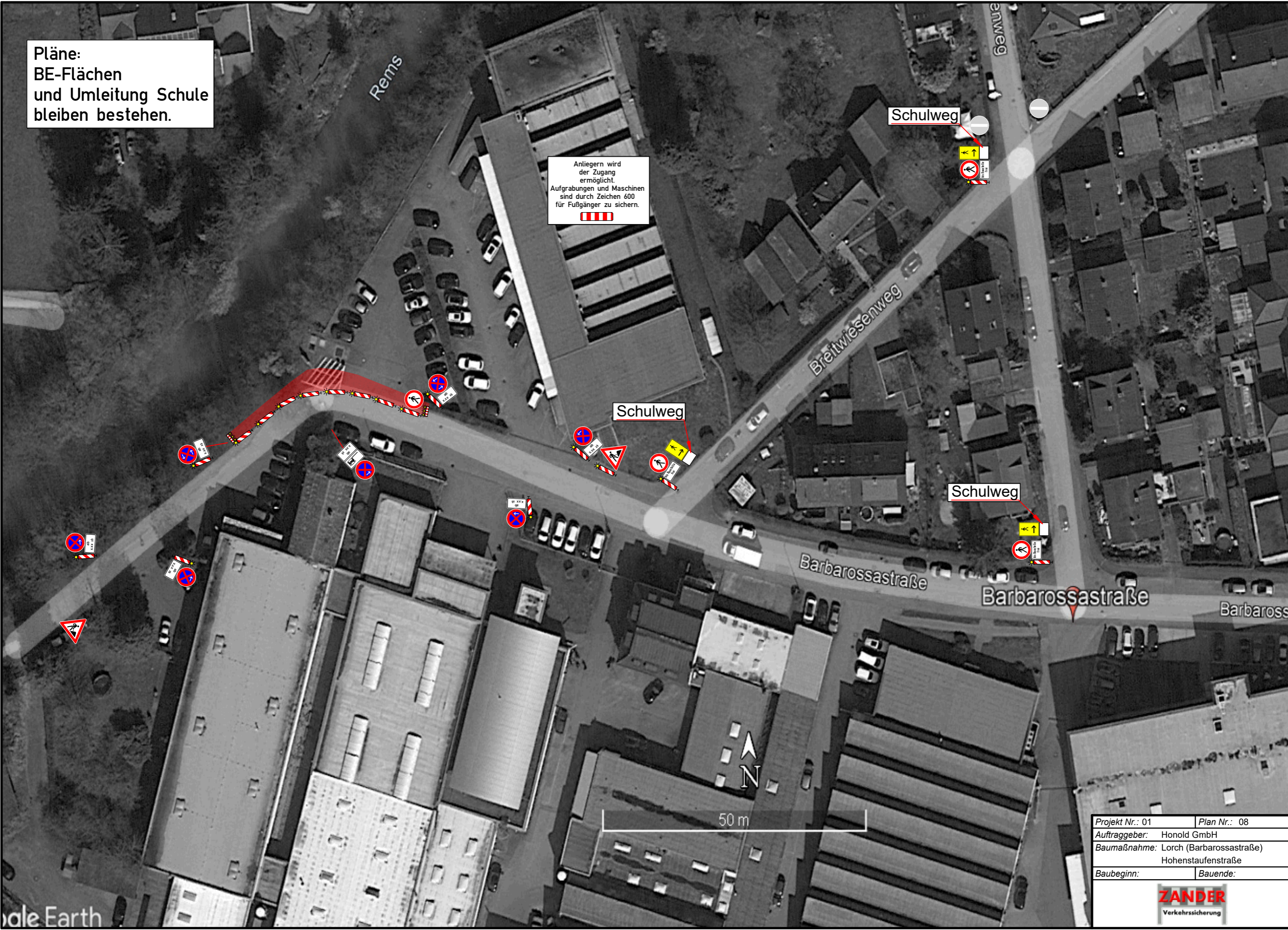

Projekt Nr.: 01	Plan Nr.: 08
Auftraggeber: Honold GmbH	
Baumaßnahme: Lorch (Barbarossastraße) Hohenstufenstraße	
Baubeginn:	Bauende:



Google Earth