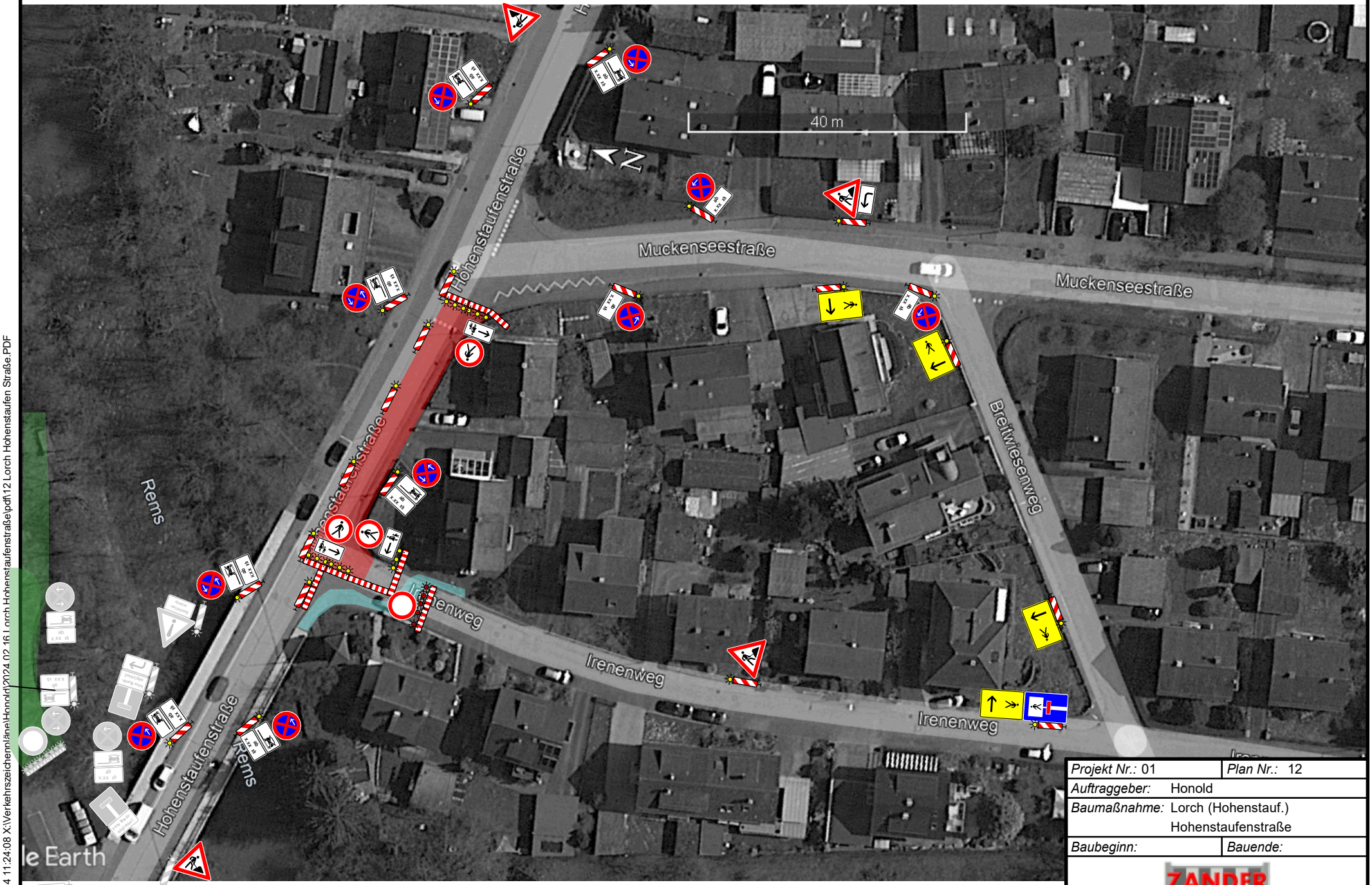

Projekt Nr.: 01	*Plan Nr.:* 12
Auftraggeber:	Honold
Baumaßnahme:	Lorch (Hohenstauf.) Hohenstaufenstraße
Baubeginn:	*Bauende:*

ZANDER
Verkehrssicherung

20.02.2024 11:24:08 X:\Verkehrszeichenpläne\Honold\2024 02 16 Lorch Hohenstaufenstraße\pdf\12 Lorch Hohenstaufen Straße.PDF