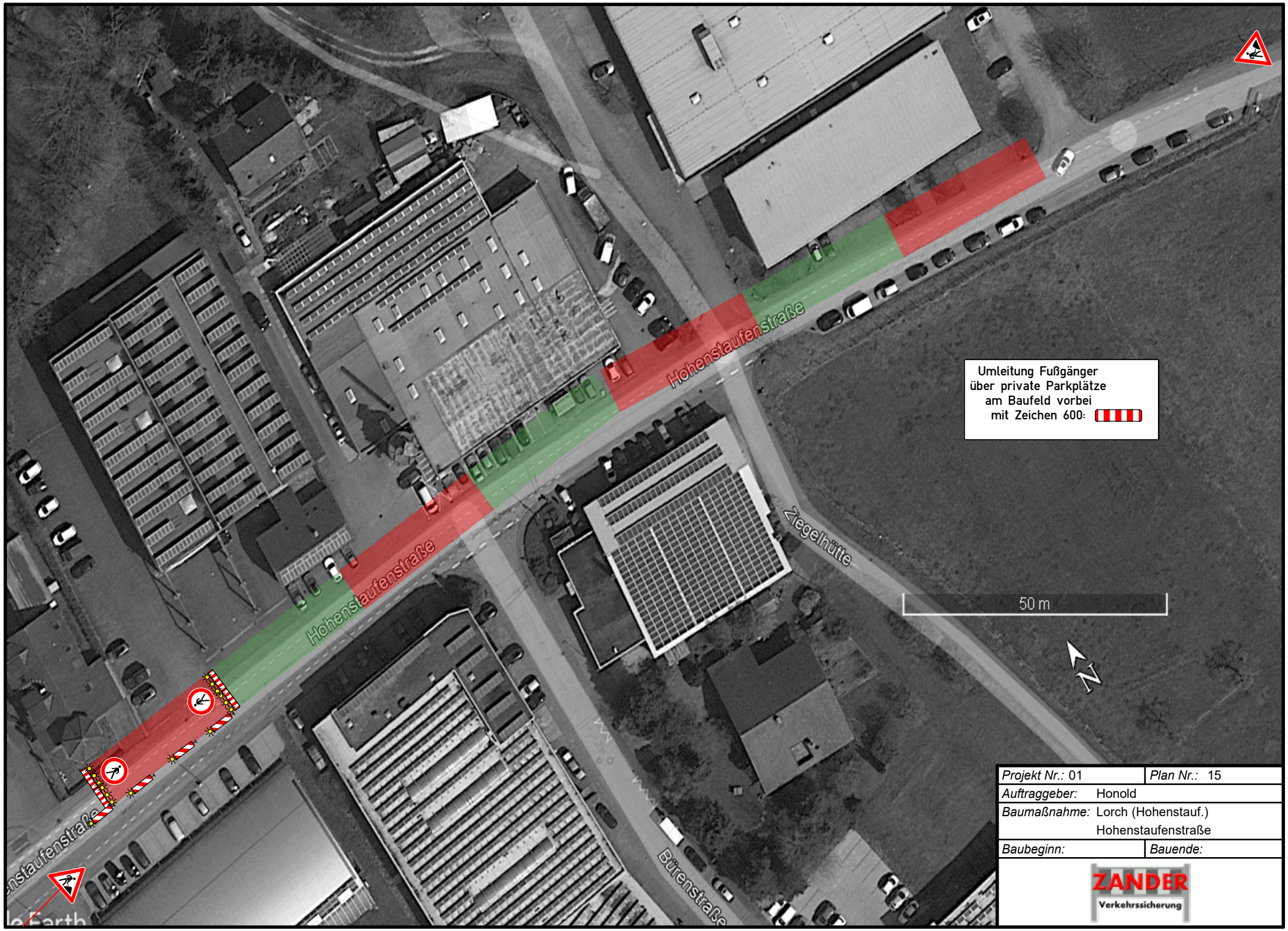

Projekt Nr.: 01	*Plan Nr.:* 15
Auftraggeber:	Honold
Baumaßnahme:	Lorch (Hohenstauf.) Hohenstaufenstraße
Baubeginn:	*Bauende:*

ZANDER
Verkehrssicherung

20.02.2024 15:51:03 X:\Verkehrszeichenpläne\Honold\2024.02.16 Lorch Hohenstaufenstraße\pdf\15 Lorch Hohenstaufen Straße.PDF